

III Jornada de Orientación Preuniversitaria en la Universidad de Sevilla

VICERRECTORADO DE ESTUDIANTES

NOTA: TODA LA INFORMACIÓN RECOGIDA EN ESTE DOCUMENTO TIENE COMO FUENTE LAS III JORNADAS DE ORIENTACIÓN PREUNIVERSITARIA ORGANIZADAS POR EL VICERRECTORADO DE ESTUDIANTES. SE RECOMIENDA CONTRASTAR TODA LA INFORMACIÓN EN LAS PÁGINAS OFICIALES. CUALQUIER DUDA TAMBIÉN PODÉIS CONSULTAR A BLANCA GÓMEZ ORIENTADORA EN EL MAIL: BLANCA.GOMEZ@HIPATIAMAIRENA.ORG

ACCESO Y ADMISIÓN EN ESTUDIOS DE GRADO

AREA DE ACCESO Y ADMISIÓN

ACCESO Y ADMISIÓN

**CONCEPTOS, NOVEDADES Y
CALENDARIOS**

PEVAU 2024

ADAPTACIONES Y ESTRUCTURA

PEVAU 2024

**INSCRIPCIÓN, DESARROLLO Y REVISIÓN
CALIFICACIONES**

ADMISIÓN GRADOS

**PREINSCRIPCIÓN, CUPOS, DOCUMENTACIÓN Y
CASOS PRÁCTICOS**

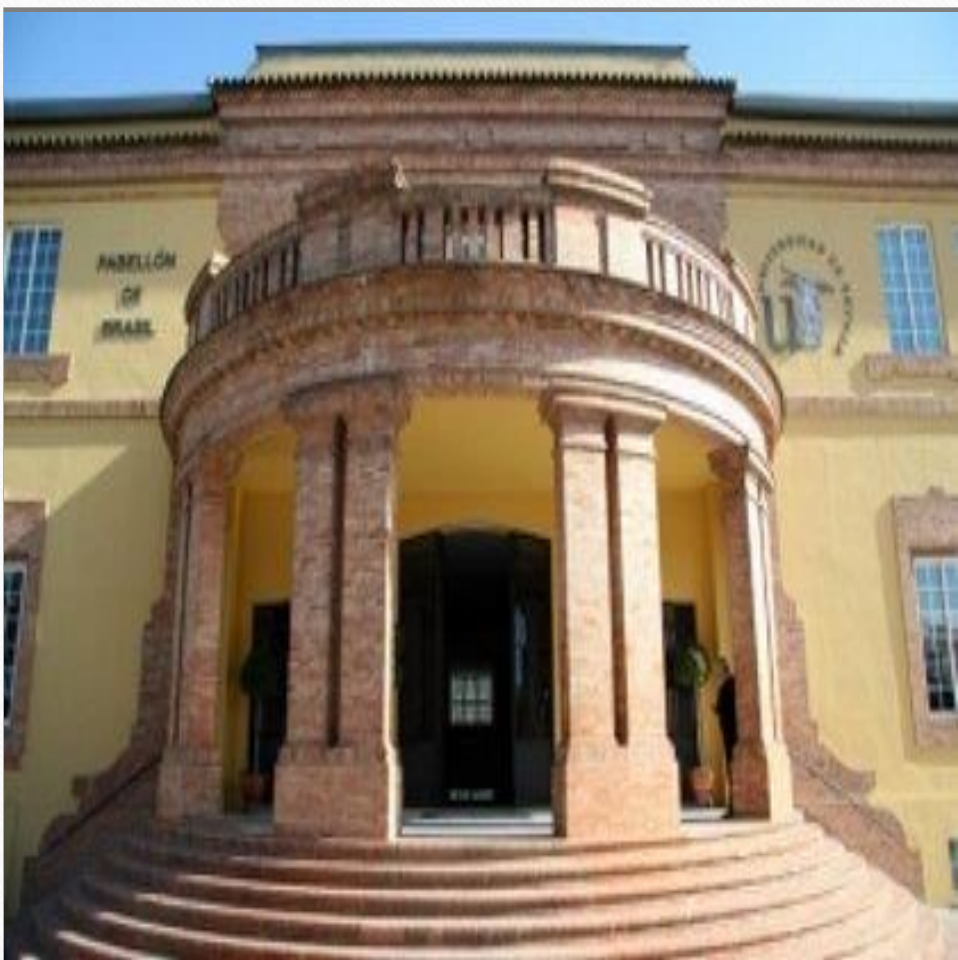

ÁREA DE ACCESO Y ADMISIÓN

 Paseo de las Delicias, s/n
41013 – Sevilla

Cita previa:
<https://institucional.us.es/cprevias/index.php?ce=905>

ADMISIÓN EN GRADOS

 954 48 57 95

 acesograd@us.es

PRUEBAS DE ACCESO

 954 48 57 97

 acesopau@us.es

 adaptacionesacceso@us.es

INFORMACIÓN PEvAU

❖ PARA ESTUDIANTES :

- cat.us.es
- us.es/pevau

❖ COORDINACIÓN CON CENTROS DE SECUNDARIA:

- us.es/pevau/coordinación

❖ TRIBUNAL PEvAU:

- us.es/pevau/tribunal

CONCEPTOS

ACCESO: Conjunto de requisitos necesarios para cursar enseñanzas universitarias oficiales de Grado. Su cumplimiento es previo a la admisión a la universidad.

PREINSCRIPCIÓN: Procedimiento por el que se adjudican las plazas ofrecidas por las Universidades para cursar enseñanzas universitarias oficiales de Grado, entre quienes cumpliendo los requisitos de acceso, las han solicitado.

ADMISIÓN: Adjudicación de plaza en una titulación y centro concreto.

NOTA DE CORTE : Nota de admisión del último estudiante admitido en una titulación y Centro.

NO

ESTRUCTURA

Prueba adaptada al nuevo currículo de Bachillerato.

39 materias de examen

FASE DE ACCESO: 3 materias comunes (eligiendo entre Historia de España e Historia de la Filosofía) y 1 materia obligatoria de modalidad.

FASE DE ADMISIÓN: Máximo 4 materias de modalidad.

VE

MATRÍCULA PEvAU

Materias en FASE DE ACCESO que pueden sustituir a la materia de modalidad obligatoria (DA 2 y 3 de la Orden PJC 39/2024)

Materias comunes en FASE DE ADMISIÓN para quienes deseen optar a Universidades que ponderen Historia de España e Historia de la Filosofía.

DA

ADMISIÓN

2 adjudicaciones en la Fase Ordinaria en el mes de julio

Primera adjudicación Fase Extraordinaria en el mes de julio

Última adjudicación 11 de octubre

DES

ADMISIÓN

3 plazos de preinscripción:

Fase ordinaria (junio)

Fase extraordinaria (julio)

Plazas libres (octubre)

CIERRE PROCESO

15 de octubre

CALENDARIO PEVAU 2024

CONVOCATORIA ORDINARIA

UVUS Y DFA: 8 de abril a fin plazo inscripción

Inscripción: 8 a 27 de mayo

Pruebas: 4, 5 y 6 de junio

Publicación calificaciones: 13 de junio

Plazo solicitud de revisión de calificaciones: 14 a 18 de junio

Publicación calificaciones definitivas: 25 de junio

Plazo solicitud de vista de examen: 26 y 27 de junio

Vista de examen: 5 de julio

Descarga de tarjetas de calificaciones provisionales: desde 19 de junio

Descarga de tarjetas de calificaciones definitivas: desde 19 de junio si no se solicita revisión y desde 26 de junio si se solicita revisión.

CONVOCATORIA EXTRAORDINARIA

UVUS Y DFA: 8 de abril a fin plazo inscripción

Inscripción: 13 a 24 de junio

Pruebas: 2, 3 y 4 de julio

Publicación calificaciones: 11 de julio

Plazo solicitud de revisión de calificaciones: 12 a 16 de julio

Publicación calificaciones definitivas: 19 de julio

Plazo solicitud de vista de examen: 22 y 23 de julio

Vista de examen: 26 de julio

Descarga de tarjetas de calificaciones provisionales: desde 17 de julio

Descarga de tarjeta de calificaciones definitivas: desde 17 de julio si no se solicita revisión y desde 22 de julio si se solicita revisión.

**CALENDARIO PROVISIONAL
PENDIENTE DE PUBLICACIÓN
EN BOJA**

CALENDARIO ADMISIÓN GRADOS 2024

FASE ORDINARIA

- **Plazo de preinscripción: 13 a 24 de junio**
- **Adjudicaciones: 4 y 18 de julio**
- **Resultas: 26 de julio, 5, 13, 20, 27 de septiembre y 11 de octubre**

Fecha límite abono título Bachillerato / CFGS: 11 de julio

FASE EXTRAORDINARIA

- **Plazo de preinscripción: 12 a 16 de julio**
- **Adjudicaciones: 26 de julio y 5 de septiembre**
- **Resultas: 13, 20, 27 de septiembre y 11 de octubre**

Fecha límite abono título Bachillerato / CFGS: 26 de julio

TITULACIONES CON PLAZAS VACANTES

Solicitud: Del 3 al 7 de octubre

Adjudicación: 11 de octubre

FIN PROCESO ADMISIÓN

15 de octubre

ACCESO Y ADMISIÓN

CONCEPTOS, NOVEDADES Y CALENDARIOS

PEVAU 2024

ADAPTACIONES Y ESTRUCTURA

PEVAU 2024

**INSCRIPCIÓN, DESARROLLO Y REVISIÓN
CALIFICACIONES**

ADMISIÓN GRADOS

**PREINSCRIPCIÓN, CUPOS, DOCUMENTACIÓN Y
CASOS PRÁCTICOS**

ADAPTACIONES PEvAU

Las adaptaciones en las Pruebas de Acceso y Admisión (PEvAU) se determinarán basándose en las adaptaciones que se hayan venido aplicando al alumnado en su etapa educativa anterior conforme a lo establecido en la normativa de aplicación, las cuales vendrán informadas por sus respectivos Centros de procedencia.

ADAPTACIONES SITUACIONES SOBREVENIDAS

**ENVIAR UN CORREO
ELECTRÓNICO A
adaptacionacceso@us.es**

- Indicar la incidencia y qué solicita
- Datos personales:
 - Nombre
 - DNI
 - Correo electrónico
 - Teléfono de contacto
- Justificante médico o de la incidencia

PEvAU – FASE DE ACCESO

CARACTERÍSTICAS

MATERIAS OBJETO DE EXAMEN

CALIFICACIÓN

PEvAU – FASE DE ACCESO

Características

Obligatoria para estudiantes Título de Bachiller

Voluntaria para los estudiantes con CFGS

Validez indefinida

Consta de 4 materias

Una única propuesta de examen con varias preguntas a seleccionar

PEvAU – FASE DE ACCESO

Materias objeto de examen

Lengua Castellana y Literatura II

Primera Lengua Extranjera II (Inglés, Francés, Alemán, Italiano o Portugués)

Historia de España/Historia de la Filosofía

**Análisis Musical II / Artes Escénicas II / Ciencias Generales / Dibujo Artístico II /
Latín II / Matemáticas II /
Matemáticas Aplicadas a las Ciencias Sociales II**

PEvAU – FASE DE ACCESO

Calificación de la Prueba de Acceso

- Cada ejercicio será calificado de 0 a 10 puntos.
- No es necesario tener una puntuación mínima en el ejercicio para calcular la calificación de la Prueba de Acceso.

MEDIA ARITMÉTICA DE LAS PUNTUACIONES DE LOS 4 EJERCICIOS ≥ 4

Nota de Acceso

$0,60 \times \text{NM DE BACHILLERATO/CFGS} + 0,40 \times \text{CALIFICACIÓN PRUEBA} \geq 5$

NM DE CFGS (Si no realiza la Fase de Acceso)

NM: Nota Media

CFGS: Ciclo Formativo de Grado Superior

PEvAU – FASE DE ADMISIÓN

CARACTERÍSTICAS

MATERIAS OBJETO DE EXAMEN

CALIFICACIÓN

PEvAU – FASE DE ADMISIÓN

Características

Voluntaria para mejorar Nota de Admisión

Validez para dos cursos posteriores al de superación

Máximo 4 materias

Una única propuesta de examen con varias preguntas a seleccionar

PEvAU – FASE DE ADMISIÓN

Materias objeto de examen

ANÁLISIS MUSICAL II	ARTES ESCÉNICAS II	BIOLOGÍA	CIENCIAS GENERALES	CORO Y TÉCNICA VOCAL II	DIBUJO ARTÍSTICO II
DIBUJO TÉCNICO APLICADO A LAS ARTES PLÁSTICAS Y AL DISEÑO	DIBUJO TÉCNICO II	DISEÑO	EMPRES Y DISEÑO DE MODOELOS DE NEGOCIO	FÍSICA	FUNDAMENTOS ARTÍSTICOS
GEOGRAFÍA	GEOLOGÍA Y CIENCIAS AMBIENTALES	GRIEGO II	HISTORIA DE LA MÚSICA Y DE LA DANZA	HISTROIA DEL ARTE	LATÍN II
LENGUA EXTRANJERA (ADMISIÓN)	LITERATURA DRAMÁTICA	MATEMÁTICAS APLICADAS A LAS CCIENCIAS SOCIALES	MATEMÁTICAS II	MOVIMIENTOS CULTURALES Y ARTÍSTICOS	QUÍMICA
TÉCNICAS DE EXPRESIÓN GRÁFICO-PLÁSTICA	TECNOLOGÍA E INGENIERÍA II			HISTORIA DE ESPAÑA	HISTORIA DE LA FILOSOFÍA

PEvAU – FASE DE ADMISIÓN- CASOS EXCEPCIONALES

Alumnado que desee optar por una Universidad, externa al Distrito Único Universitario de Andalucía, que hubiera previsto tener en cuenta la calificación de Historia de España e Historia de la Filosofía en sus procesos de admisión

EN LA FASE DE ADMISIÓN

- **Podrán inscribirse en una de estas dos materias comunes, no coincidente con la elegida en la fase de acceso.**
- **Tal inscripción no conllevará, en ningún caso, su posible consideración para mejorar su nota de admisión en las Universidades Públicas de Andalucía**

PEvAU – FASE DE ADMISIÓN

Calificación de la Fase de Admisión

- Cada materia será calificada de 0 a 10 puntos.
- Será necesario obtener al menos un 5 para ser tomada en cuenta en el cálculo de la nota de admisión.

SE TOMARÁ EN CONSIDERACIÓN LA MATERIA OBLIGATORIA DE MODALIDAD REALIZADA EN LA PRUEBA DE ACCESO A LA UNIVERSIDAD PARA LA NOTA DE ADMISIÓN, CUANDO SE OBTENGA UNA CALIFICACIÓN ≥ 5

Análisis Musical II, Artes Escénicas II, Ciencias Generales,
Dibujo Artístico II, Latín II, Matemáticas II,
Matemáticas Aplicadas a las Ciencias Sociales II

NOTA DE ADMISIÓN

CÁLCULO

EJEMPLOS

NOTA DE ADMISIÓN

Cálculo Nota de Admisión estudiantes Bachillerato

$$\text{Nota de Admisión} = 0,6 \times \text{NMB} + 0,4 \times \text{CFAC} + a \times \text{M1} + b \times \text{M2}$$

NMB: Nota media del Bachillerato.

CFAC: Calificación de Fase de Acceso.

M1, M2: Las calificaciones de un máximo de dos materias superadas en la Fase de Admisión (o en la Fase de Acceso si es la materia de modalidad) que proporcionen mejor nota de admisión.

a, b: parámetros de ponderación de las materias (de 0 a 0,2).

NOTA DE ADMISIÓN

Cálculo Nota de Admisión estudiantes CFGS

CON FASE DE ACCESO

$$\text{Nota de Admisión} = 0,6 \times \text{NMC} + 0,4 \times \text{CFAC} + a \times \text{M1} + b \times \text{M2}$$

SIN FASE DE ACCESO

$$\text{Nota de Admisión} = \text{NMC} + a \times \text{M1} + b \times \text{M2}$$

NMB: Nota media del Bachillerato.

CFAC: Calificación de Fase de Acceso.

M1, M2: Las calificaciones de un máximo de dos materias superadas en la Fase de Admisión (o en la Fase de Acceso si es la materia de modalidad) que proporcionen mejor nota de admisión.

a, b: parámetros de ponderación de las materias (de 0 a 0,2).

Ejemplos

NOTA DE ADMISIÓN

NOTA MEDIA DEL
BACHILLERATO

8.5

PRUEBA DE
EVALUACIÓN DE
BACHILLERATO PARA
EL ACCESO-PEvAU

PRUEBA DE ADMISIÓN

LENGUA CASTELLANA
Y LITERATURA II

7

INGLÉS

9

HISTORIA DE
ESPAÑA

7

MATEMÁTICAS II

8

QUÍMICA

9

BIOLOGÍA

8.5

FÍSICA

4.5

NOTA DE LA
PRUEBA
(CPEvAU)

- MEDIA ARITMÉTICA DE LOS 4 EJERCICIOS
- $(7 + 9 + 7 + 8)/4 = 7.75$

NOTA DE
ACCESO

- $0.6 \times \text{NMB} + 0.4 \times \text{CPEvAU}$
- $0.6 \times 8.5 + 0.4 \times 7.75 = 8.2$

NOTA DE ADMISIÓN

MATERIA	CALIFICACIÓN	PARÁMETRO PONDERACIÓN MEDICINA	PARÁMETRO PONDERACIÓN ÓPTICA Y OPTOMETRÍA	PARÁMETRO PONDERACIÓN INGENIERÍA DE LA SALUD
MATEMÁTICAS II	8	0,2	0,2	0,2
QUÍMICA	9	0,2	0,15	0,2
BIOLOGÍA	8,5	0,2	0,2	0,2

Nota de admisión = $0,6 \times \text{NMB} + 0,4 \times \text{CPEBAU} + a \times \text{M1} + b \times \text{M2}$

NOTA DE ADMISIÓN MEDICINA

$$0,6 \times 8,5 + 0,4 \times 7,75 + 0,2 \times 8,5 + 0,2 \times 9 = 8,2 + 1,7 + 1,8 = 11,7$$

NOTA DE ADMISIÓN INGENIERÍA DE LA SALUD

$$0,6 \times 8,5 + 0,4 \times 7,75 + 0,2 \times 8,5 + 0,2 \times 9 = 8,2 + 1,7 + 1,8 = 11,7$$

NOTA DE ADMISIÓN ÓPTICA Y OPTOMETRÍA

$$0,6 \times 8,5 + 0,4 \times 7,75 + 0,2 \times 8 + 0,2 \times 8,5 = 8,2 + 1,6 + 1,7 = 11,5$$

$$0,6 \times 8,5 + 0,4 \times 7,75 + 0,15 \times 9 + 0,2 \times 8,5 = 8,2 + 1,35 + 1,7 = 11,25$$

ACCESO Y ADMISIÓN

CONCEPTOS, NOVEDADES Y CALENDARIOS

PEVAU 2024

ADAPTACIONES Y ESTRUCTURA

PEVAU 2024

INSCRIPCIÓN, DESARROLLO Y
REVISIÓN CALIFICACIONES

ADMISIÓN GRADOS

PREINSCRIPCIÓN, CUPOS, DOCUMENTACIÓN Y
CASOS PRÁCTICOS

INSCRIPCIÓN PEvAU – DATOS PREVIOS

Junta de Andalucía
Consejería de Desarrollo Educativo
y Formación Profesional

UNIVERSIDAD
D SEVILLA
1505

UVUS – ¿PARA QUÉ?

U V U S

Usuario Virtual de la Universidad de Sevilla

¿PARA QUÉ SIRVE?

Realizar la automatrícula en la PEvAU.

Consultar las calificaciones de la PEvAU.

Obtener la tarjeta PEvAU .

Solicitar Revisión de las calificaciones y Vista de examen.

Realizar la Automatrícula en estudios de Grado en la US.

...

UVUS – ¿CUÁNDO?

¿CUÁNDO LO SOLICITO?

- A partir del 8 de abril.
- Antes de que finalice el plazo de automatrícula de la convocatoria ordinaria (27 de mayo de 2024)
- Antes de que finalice el plazo de automatrícula de la convocatoria extraordinaria (24 de junio de 2024)

UVUS – ¿DÓNDE?

¿DÓNDE LO SOLICITO?

Enlace directo: <https://gid.us.es/auto-registro>

Y también en:

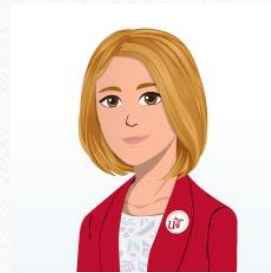

<https://cat.us.es/acceso-y-admision/autorregistro-obtencion-del-uvus>

UNIVERSIDAD
DE SEVILLA
1505

<https://www.us.es/pevau>

UVUS – ¿CÓMO?

¿CÓMO LO SOLICITO?

? Cómo completar este formulario

Tipo de documento:

Número de documento:

Correo Externo:

Repetir Correo Externo:

Fecha de Nacimiento:

Contraseña:

Repita la contraseña:

Crear UVUS

Debe cumplimentar el formulario de auto-registro.

Recibirá un correo electrónico informándole de su usuario

UVUS – ¿CÓMO?

Cómo completar este formulario

Características de los campos a introducir:

- **Número de Documento:** Según el tipo de documento elegido, debe cumplir el siguiente formato:
 - **DNI:** 8 dígitos, sin letra, rellenando con 0 a la izquierda si es necesario: 99999999
 - **Pasaporte:** Secuencia de caracteres o dígitos.
 - **NIE:** 1 letra, 7 dígitos y otra letra, separados por guiones: X-9999999-Y
- **Correo externo:** Debe usarse una dirección de correo válida que no sea de la US (ni @us.es ni @alum.us.es) para notificaciones.
- **Contraseña:** Debe cumplir con la Política de claves de la US, teniendo:
 - 12 caracteres mínimo de longitud
 - Al menos 4 caracteres alfabéticos, de los cuales serán, al menos, dos letras mayúsculas y dos minúsculas.
 - Al menos 2 caracteres numéricos.
 - No podrá contener el nombre o apellido del usuario, ni el Número de Documento.

Cerrar

**INSTRUCCIONES PARA
CUMPLIMENTAR EL
FORMULARIO DE
AUTO-REGISTRO**

UVUS – ¿CÓMO?

CUESTIONES A TENER EN CUENTA AL CUMPLIMENTAR EL FORMULARIO

- El DNI ha de incluirse SIN letra  12345678 
- La contraseña **NO** puede contener el nombre, apellido, ni número de documento

UVUS – INCIDENCIAS

Si no puede acceder al formulario de auto-registro:

Debe ponerse en contacto con
acesopau@us.es

Enviando un correo electrónico con la incidencia
y adjuntando copia de su DNI, NIE o pasaporte

Si olvidó su usuario o lo tiene desactivado:

Debe registrar una solicitud en:
<https://sos.us.es/formulario>

UVUS-ACTIVACION DOBLE FACTOR AUTENTICACIÓN-2FA

PARA PROPORCIONAR UN NIVEL SUPERIOR DE SEGURIDAD

<https://sic.us.es/servicios/cuentas-y-accesos-los-servicios/gestion-de-usuarios-y-contrasenas-uvus/doble-factor-de-autenticacion>

¿Cómo usar el doble factor?

https://tv.us.es/media/1_urbesyl1

INSCRIPCIÓN PEvAU

AUTOMATRÍCULA

Plazo de matrícula en Convocatoria Ordinaria:

Del 8 al 27 de mayo

**Plazo de matrícula en Convocatoria
Extraordinaria:**

Del 13 al 24 de junio

INSCRIPCIÓN PEvAU

AUTOMATRÍCULA

Se necesita tener activado el UVUS y el doble factor de autenticación de la US

El procedimiento es completamente telemático

• <https://sevius4.us.es/?autopevau>

• <https://cat.us.es/acceso-y-admision/pruebas-de-acceso/matricula-pevau>

• <https://www.us.es/pevau>

INSCRIPCIÓN PEvAU

Para acceder a la automatrícula, se requiere identificación con UVUS+contraseña:

INSCRIPCIÓN PEvAU

Posteriormente, se solicita el doble factor de autenticación-2FA obtenido de la aplicación instalada en

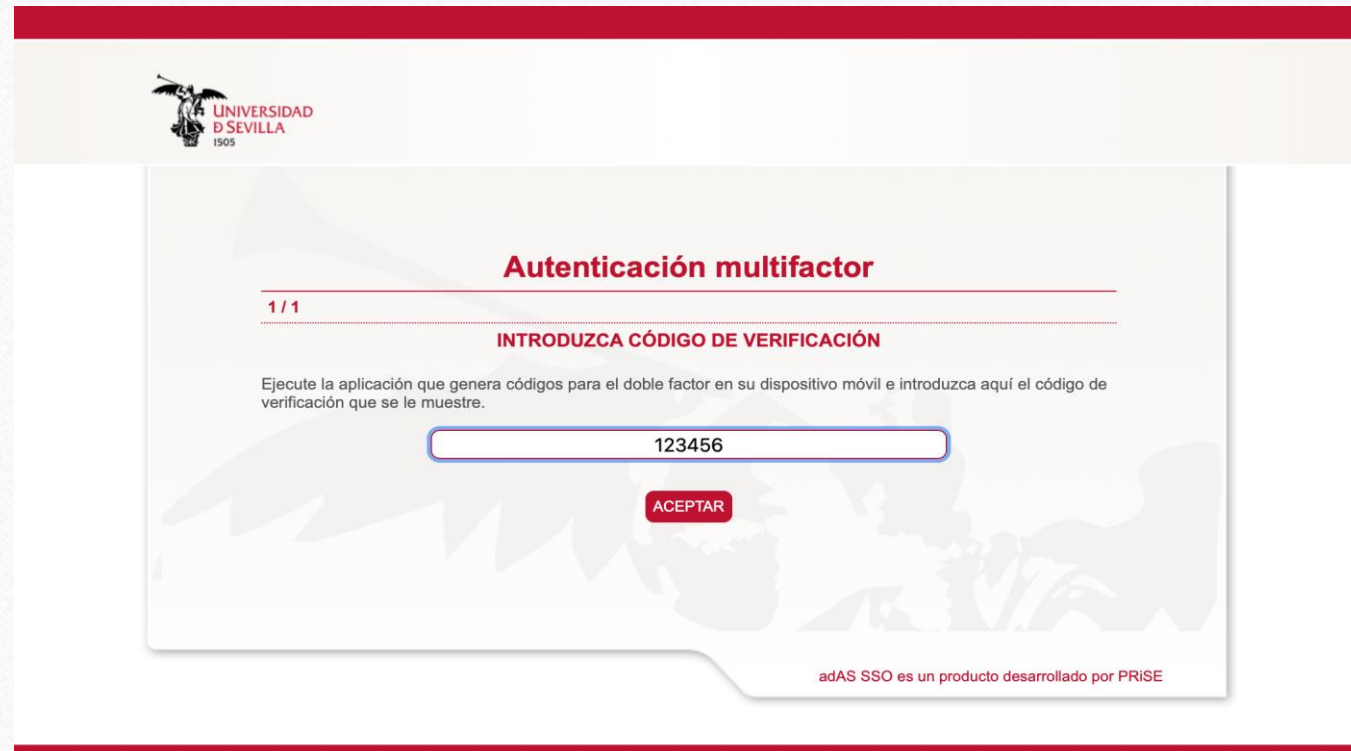

INSCRIPCIÓN PEvAU

Pantalla de automatrícula

UNIVERSIDAD DE SEVILLA 1905 **Secretaría Virtual** Sevilla, Martes 9 de Febrero de 2022 

LA RED DE TAREAS REALES ESTUDIANTES PERSONAL DOCENTES OTROS BUSCAR AÑADIR A FAVORITOS CERRAR SESIÓN

★ **Favoritos**
Administración de Servicios
Gestión de opciones de menú

🕒 **Recientes**
SOLICITUD DE MATRÍCULA: PRUEBA DE ACCESO Y ADMISIÓN A LA UNIVERSIDAD
Gestión de opciones de menú
SOLICITUD DE PARTICIPACIÓN EN LOS TRIBUNALES DE LA PRUEBA DE ACCESO Y ADMISIÓN A LA UNIVERSIDAD
Administración de Servicios
Acción Social

SOLICITUD DE MATRÍCULA: PRUEBA DE ACCESO Y ADMISIÓN A LA UNIVERSIDAD

Tipo Documento:	D	Nº Documento:	
Letra:	S	Nombre:	
Primer Apellido:		Segundo Apellido:	
Sexo:	<input type="radio"/> Hombre <input checked="" type="radio"/> Mujer	Fecha de Nacimiento(DD/MM/YY):	
Provincia del Domicilio:	41-Sevilla	Localidad del Domicilio:	
Domicilio:		C.P.:	
Correo:		Movil:	
Tel.Fijo:		Centro:	41
Modalidad Cursada:	10003-CIENCIAS		

FASE DE ACCESO: (Obligatoria para estudiantes de Bachillerato LOE que no hayan superado las Pruebas de Acceso con anterioridad)

1ª MATERIA:	0000- EXENTO ASIGNATURA	2ª MATERIA	0000- EXENTO ASIGNATURA
3ª IDIOMA A ELEGIR:	0000- EXENTO ASIGNATURA	4ª MATERIA TRONCAL DE MODALIDAD ELEGIDA:	0000- EXENTO ASIGNATURA

FASE DE ADMISIÓN: (Voluntaria para estudiantes que quieran mejorar su nota de admisión)

MARCAR LAS MATERIAS DE LAS QUE DESEA EXAMINARSE PARA LA ADMISIÓN (máximo cuatro). PARA LOS ESTUDIANTES DE BACHILLERATO, ESTAS MATERIAS DEBERÁN SER DIFERENTES A LA TRONCAL DE MODALIDAD ELEGIDA EN LA FASE DE ACCESO.

Materia 1:	0000- EXENTO ASIGNATURA	Materia 2:	0000- EXENTO ASIGNATURA
Materia 3:	0000- EXENTO ASIGNATURA	Materia 4:	0000- EXENTO ASIGNATURA

Quedo enterado de que conozco los plazos de Resolución de este Procedimiento, así como, de que la falta de Resolución expresa al respecto durante dichos plazos deberá ser entendida como desestimatoria. También quedo informado de que la comunicación se efectuará mediante la publicación en los tablones de anuncios de la sede donde tenga lugar el examen, en el Vicerrectorado de Estudiantes (Pabellón de Brasil, Paseo de las Delicias, s/n) y/o en la página Web de la Universidad.

Protección de Datos. En aplicación del principio de transparencia y lealtad regulado en el Reglamento General de Protección de Datos RGPD UE2016/679 y en la Ley Orgánica 3/2018, de Protección de Datos Personales y Garantía de Derechos Digitales, se le informa de que la Universidad de Sevilla es responsable del presente tratamiento, que tiene como finalidad, entre otras, el "Acceso y la admisión de los estudiantes preuniversitarios a la US para cursar estudios conducentes a la obtención de un título universitario oficial de la US". El tratamiento se realiza en el ejercicio de poderes públicos conferidos al responsable del tratamiento. De acuerdo con las citadas normas, tiene derecho a acceder, rectificar, suprimir sus datos personales, así como otros derechos que puede consultar, junto a una información adicional más detallada, en la Cláusula Informativa: Gestión de Estudiantes Oficiales de la US.

MARCAR "SI" SI SE PRESENTA A SUBIR NOTA EN LA FASE DE ACCESO (si sólo se presenta a subir nota en la Fase de admisión, debe marcar "No") No SI

MARCAR SI PADECE ALGUNA DISMINUCIÓN FÍSICA O SENSORIAL QUE IMPLIQUE ADAPTACIÓN PARA LA REALIZACIÓN DE LA PRUEBA No SI

Modalidades de Pago: 0-ORDINARIA

DOY EXPRESAMENTE MI CONSENTIMIENTO A LA UNIVERSIDAD DE SEVILLA PARA QUE PUEDA COMPROBAR, TELEMÁTICAMENTE (A EFECTOS DE EXENCIÓN DE PAGO) LOS DATOS DE FAMILIA NUMEROSA Y/O DISCAPACIDAD, A TRAVÉS DE LA CONSEJERÍA CORRESPONDIENTE.

Acceptar: SI NO

UNIVERSIDAD DE SEVILLA C/ S. Fernando, 4, C.P. 41004-Sevilla, España Centralita exterior: 954551000

INSCRIPCIÓN PEvAU

Tipo Documento:	<input type="text" value="D"/>	Nº Documento:	<input type="text" value="REDACTED"/>
letra:	<input type="text" value="S"/>	Nombre:	<input type="text" value="REDACTED"/>
Primer Apellido:	<input type="text" value="REDACTED"/>	Segundo Apellido:	<input type="text" value="REDACTED"/>
Sexo:	<input type="radio"/> Hombre <input checked="" type="radio"/> Mujer	Fecha de Nacimiento(DD/MM/YYYY):	<input type="text" value="REDACTED"/>
Provincia del Domicilio:	<input type="text" value="41-Sevilla"/>	Localidad del Domicilio:	<input type="text" value="REDACTED"/>
Domicilio:	<input type="text" value="REDACTED"/>	C.P.:	<input type="text" value="REDACTED"/>
Correo:	<input type="text" value="REDACTED"/>	Movil:	<input type="text" value="REDACTED"/>
Tel.Fijo:	<input type="text" value=""/>	Centro:	<input type="text" value="41-REDACTED"/>
Modalidad Cursada:	<input type="text" value="10003-CIENCIAS"/>		

Aparecerán los datos personales y académicos que hemos descargado de Séneca.

Si algún dato es erróneo y no lo puede modificar, debe enviar un correo a accesopau@us.es y no hacer la matrícula.

INSCRIPCIÓN PEVAU

IMPORTANTE

HAY QUE ACTUALIZAR: correo electrónico y número de teléfono móvil

Correo:	<input type="text"/>	Movil:	<input type="text"/>
Tel.Fijo:	<input type="text"/>	Centro:	41 <input type="text"/>

Estos datos son los que se utilizarán para enviar toda la información relacionada con la prueba, tales como:

- Notificación del puesto y aula de examen
- Calificación de la PEVAU mediante un SMS
- ...

INSCRIPCIÓN PEvAU

FASE DE ACCESO

FASE DE ACCESO: (Obligatoria para estudiantes de Bachillerato LOE que no hayan superado las Pruebas de Acceso con anterioridad)

1ª MATERIA:	0000- EXENTO ASIGNATURA ▾	2ª MATERIA	0000- EXENTO ASIGNATURA ▾
3ª IDIOMA A ELEGIR:	0000- EXENTO ASIGNATURA ▾	4ª MATERIA TRONCAL DE MODALIDAD ELEGIDA:	0000- EXENTO ASIGNATURA ▾

Obligatorio cumplimentar todas las materias

- 1.ª MATERIA: LENGUA CASTELLANA Y LITERATURA II.
- 2.ª MATERIA: HISTORIA DE ESPAÑA o HISTORIA DE LA FILOSOFÍA.
- 3.ª MATERIA: LENGUA EXTRANJERA.
- 4.ª MATERIA: Podrá seleccionarse una materia de modalidad entre las siguientes: ANÁLISIS MUSICAL II, ARTES ESCÉNICAS II, CIENCIAS GENERALES, DIBUJO ARTÍSTICO II, LATÍN II, MATEMÁTICAS II, O MATEMÁTICAS APLICADAS A LAS CIENCIAS SOCIALES II y también podrá seleccionarse, como si fuese una materia más, la opción: [D.A. 2 Y 3 ORDEN PJC 39/2024](#) (correo a accesopau@us.es)

INSCRIPCIÓN PEvAU

FASE DE ACCESO

D.A. 2 ORDEN PJC 39/2024: El alumnado procedente del Bachillerato LOMCE podrá examinarse, en lugar de la materia obligatoria de la modalidad, de la materia **Fundamentos del Arte II** o de la materia **Fundamentos Artísticos**.

D.A. 3 ORDEN PJC 39/2024: El alumnado que obtuvo Bachillerato desde otras enseñanzas (técnico/a en Formación Profesional, técnico/a en Artes Plásticas y Diseño, Enseñanzas Profesionales de Música o Danza mediante la superación de las materias comunes, podrá sustituir la materia obligatoria de modalidad por la materia que no hubiera escogido previamente al optar entre **Historia de España** e **Historia de la Filosofía**.

¿Cuándo se examinarán? En el horario que se determine para los exámenes de incompatibilidad horaria durante la semana de celebración de las pruebas (en la tarde del tercer día o, en su caso, del segundo día).

INSCRIPCIÓN PEvAU

FASE DE ADMISIÓN

MARCAR LAS MATERIAS DE LAS QUE DESEA EXAMINARSE PARA LA ADMISIÓN (máximo cuatro): PARA LOS ESTUDIANTES DE BACHILLERATO, ESTAS MATERIAS DEBERÁN SER DIFERENTES A LA TRONCAL DE MODALIDAD ELEGIDA EN LA FASE DE ACCESO.

Materia 1:	0000- EXENTO ASIGNATURA	Materia 2:	0000- EXENTO ASIGNATURA
Materia 3:	0000- EXENTO ASIGNATURA	Materia 4:	0000- EXENTO ASIGNATURA

Debe rellenarse ordenadamente: primero la materia 1, luego la materia 2 y así sucesivamente.

Podrán inscribirse en la fase de admisión en las materias comunes Historia de España o Historia de la Filosofía, no coincidente con la elegida en la fase de acceso, si bien no se le tendrán en cuenta para mejorar su nota de admisión en las Universidades Públicas de Andalucía.

La cuarta materia obligatoria de modalidad elegida se tendrá en cuenta de oficio para mejorar la nota de admisión, excepto Fundamentos del Arte II, Fundamentos Artísticos (D.A. 2 Orden PJC 39/2024), Historia de España e Historia de la Filosofía (D.A. 2 Orden PJC 39/2024), que **no son materias obligatorias de modalidad** y que por tanto **no les ponderará** en el Distrito Único Andaluz.

INSCRIPCIÓN PEvAU

¿Cuándo marcar **SÍ** a subir nota ?

MARCAR "SI" SI SE PRESENTA A SUBIR NOTA EN LA FASE DE ACCESO
(si sólo se presenta a subir nota en la Fase de admisión, debe marcar "No")

No
 SI

Siempre que se den estas circunstancias:

1. Si en alguna convocatoria anterior ya aprobó la fase de acceso.
2. Si en esta convocatoria se vuelve a presentar a las cuatro materias de la fase de acceso.

Sólo **cuando se cumplan las dos circunstancias** debe **marcar **SÍ**** en la casilla de SUBIR NOTA EN LA FASE DE ACCESO

INSCRIPCIÓN PEvAU

¿Cuándo marcar **SÍ** a necesita adaptación a la prueba?

MARCAR SI PADECE ALGUNA DISMINUCIÓN FÍSICA O SENSORIAL QUE IMPLIQUE ADAPTACIÓN PARA LA REALIZACIÓN DE LA PRUEBA

No
 Sí

También necesitamos saber si el estudiante tiene alguna necesidad especial que requiera adaptación para la realización de la prueba.

Si tiene alguna discapacidad que dé lugar a reducción de tasas **NO** DEBE MARCARLO AQUÍ. La reducción de tasas hay que indicarlo en el siguiente ítem.

INSCRIPCIÓN PEvAU

Reducción de tasas

Modalidades de Pago: 0-ORDINARIA

DOY EXPRESAMENTE MI CONSENTIMIENTO A LA UNIVERSIDAD DE SEVILLA PARA QUE PUEDA COMPROBAR, TELEMÁTICAMENTE (A EFECTOS DE EXENCIÓN DE PAGO) LOS DATOS DE FAMILIA NUMEROSA Y/O DISCAPACIDAD, A TRAVÉS DE LA CONSEJERÍA CORRESPONDIENTE.

Aceptar: Sí No

Grabar

Si tiene alguna reducción en el pago (discapacitado, familia numerosa, víctima del terrorismo o de violencia de género) debe seleccionar la opción.

En los casos de Familia Numerosa, Discapacidad y Víctima de Terrorismo puede:

- O bien no oponerse expresamente a que la US consulte telemáticamente dicha condición.
- O bien enviarnos a accesopau@us.es documento acreditativo del reconocimiento de dicha condición.

INSCRIPCIÓN PEvAU

Discapacidad

Un estudiante que tenga reconocido un grado de discapacidad igual o superior al 33% puede encontrarse en diferentes situaciones:

- Siempre tendrá derecho a reducción de tasas

Modalidades de Pago:

- Y puede tener o no tener adaptación a la prueba

MARCAR SI PADECE ALGUNA DISMINUCIÓN FÍSICA O SENSORIAL QUE IMPLIQUE ADAPTACIÓN PARA LA REALIZACIÓN DE LA PRUEBA

No
 Sí

INSCRIPCIÓN PEvAU

Tasas PEvAU

IMPORTES SEGÚN LOS EXÁMENES A REALIZAR	MATRÍCULA ORDINARIA	F ^a NUMEROSA CAT. GENERAL*	F ^a NUMEROSA CAT. ESPECIAL, DISCAPACIDAD, VÍCT. ACTOS DE TERRORISMO Y VÍCT. VIOL. GÉN.
SÓLO FASE DE ACCESO	58,80 €	29,40 €	EXENTO
FASE DE ACCESO + 1 ASIGNATURA FASE ADMISIÓN	73,50 €	36,75 €	EXENTO
FASE ACCESO + 2 ASIGNATURAS FASE ADMISIÓN	88,20 €	44,10 €	EXENTO
POR CADA ASIGNATURA ADICIONAL FASE ADMISIÓN	14,70 €	7,35 €	EXENTO

INSCRIPCIÓN PEVAU

Tras guardar la matrícula podrá:

- Descargar el resguardo de la matrícula
- Pagar la matrícula:
 - A través del recibo bancario (presencialmente en el banco)
 - A través de la tarjeta

Conectando desde la red de la US

UNIVERSIDAD DE SEVILLA 1905 **Secretaría Virtual** (adoptado por 30203267) **Sv SEVIUS**
Sevilla, Miércoles 23 de Febrero de 2022

LA SECRETARÍA VIRTUAL ESTUDIANTES PERSONAL DOCENTES OTROS Q BUSCAR ★ AÑADIR A FAVORITOS ⏻ CERRAR SESIÓN

SOLICITUD DE MATRÍCULA: PRUEBA DE ACCESO Y ADMISIÓN A LA UNIVERSIDAD

Datos de Matrícula PEVAU de [REDACTED]

DNI: [REDACTED]
Alumno: [REDACTED]
Centro: I.E.S. ISBILYA
Sede: SEDE PRUEBAS
Fecha Matricula: [REDACTED]
Ciclo: BACHILLER

Asignaturas Matriculadas Fase de Acceso:

LENGUA CASTELLANA	HISTORIA DE ESPAÑA
LENGUA EXTRANJERA (INGLÉS)	MATEMÁTICAS APL. CCSS II

Asignaturas Matriculadas Fase de Admisión:

DIBUJO TÉCNICO II	GRIEGO II
-------------------	-----------

Resguardo ↗

[Pulse aquí para pagar con tarjeta](#)

[Pulse aquí para pagar con recibo](#)

[Pulse aquí para pagar](#)

UNIVERSIDAD DE SEVILLA
Universidad de Sevilla. C/ S. Fernando, 4, C.P. 41004-Sevilla, España. Centralita exterior: 954551000

INSCRIPCIÓN PEvAU

Resguardo de la matrícula

Resguardo de Automatrícula
Curso. 2021 Convocatoria: Ordinaria

Estudiante : ██████████
DNI : ██████████
Fec. Nac. : ██████████
Correo : ██████████
Movil : ██████████

Modalidad : LOMCE-CIENCIAS SOCIALES
Centro : I.E.S. ██████████

Sede : FACULTAD DE MATEMÁTICAS
Fecha de Matrícula : 02/06/2021

Asignaturas Matriculadas en la FASE DE ACCESO:

LENG. CASTELLANA Y LITER.
HISTORIA DE ESPAÑA
LENGUA EXTRANJERA (INGLÉS)
MATEMÁTICAS APL. CCSS II

Asignaturas Matriculadas en la FASE DE ADMISIÓN:

ECONOMÍA DE LA EMPRESA

Fdo: ██████████

INSCRIPCIÓN PEvAU

Pagar con tarjeta

Resguardo 

[Pulse aquí para pagar](#)

Está en: > Inicio

Bienvenida/o a la Universidad de Sevilla

A través de estas páginas podrá realizar la Gestión de los Recibos de las Matriculas en esta Universidad.

Cuando desee abandonar la aplicación pulse el enlace 'Desconexión' en la parte superior derecha para desconectar su sesión con seguridad

- Pago de recibos de matricula en enseñanzas universitarias
- Matricula PEvAU ¿ Prematricula extranjeros ¿ Otros pagos

INSCRIPCIÓN PEvAU

Pasarela de pago

Universidad de Sevilla

Nombre:

[Ayuda](#) | [Desconexión](#)

Está en: > [Inicio](#) > [Recibos](#)

Recibos

[Cerrar](#)

En esta pantalla podrá consultar el recibo generado por su matrícula y proceder al pago del mismo, bien On-line mediante tarjeta bancaria, bien imprimiendo el documento de pago para su abono en cualquier sucursal del Banco de Santander.

RECIBOS PENDIENTES

Referencia	Descripción	Forma de Pago	Fecha de Emisión	Fecha de Vencimiento	Importe	Acciones	
						Detalle	Pagar
2021808901884	Matrícula PeVau	Recibo Bancario	23/02/2022	07/06/2022	117,60 Eur.		

RECIBOS PAGADOS

No existen recibos pagados.

Ayuda

[Cerrar](#)

Formas de pago

Por favor, seleccione a continuación la forma de pago del recibo.

Plazo: 1

Importe: 117,60 Eur.

Pago On-Line

- Pago con tarjeta bancaria

Imprimir para pagar en el banco

Elija esta forma de pago para imprimir el Recibo Bancario para su pago por ventanilla en cualquier sucursal del Banco de Santander. Una vez imprima este recibo, no podrá pagarlo en modo On-line.

- Recibo Bancario

INSCRIPCIÓN PEvAU

Pago con tarjeta bancaria

Pasarela de pago

Pago con tarjeta

i Ha seleccionado pago con tarjeta. Si está de acuerdo con el importe pulse el botón "aceptar". Si no está de acuerdo pulse, "cancelar" y contacte con el responsable del servicio.

Datos del pago

Número de operación: 089018083121
Importe: 117,60 Euros

TÉRMINOS Y CONDICIONES DEL SERVICIO DE PAGO ON-LINE DE LA UNIVERSIDAD
LEER EL SIGUIENTE DOCUMENTO: [Tramitación de pagos on-line](#)

He leído y acepto los términos y condiciones.

Para consultar la información sobre protección de datos pulsa el siguiente enlace: [Protección de datos](#)

 **Compra Segura**

No recomendamos
cumplimentar los datos
bancarios desde ordenadores
compartidos, para evitar
errores en los pagos

1 Seleccione método de pago  2 Comprobación autenticación  3 Solicitando Autorización  4 Resultado Transacción 

Datos de la operación

Importe: **117,60 €**

Comercio: UNIVERSIDAD DE SEVILLA (ESPAÑA)

Terminal: 32715435-1

Pedido: 089018083121

Fecha: 24/02/2022 08:31

Descripción producto: 2021808901884| 2021-22| ACE: 400| PAC: 1| PLAZO: 1| DNI: 30203257| PLAN: null| EXP: -1| Matrícula PeVau

Pagar con Tarjeta   

Nº Tarjeta:

Caducidad:

CVV:
 ?

Este comercio ofrece el servicio:

 Aplaza tus compras a tu medida y al instante ?

Powered by  Redsys

(c) 2022 Redsys Servicios de Procesamiento. SL - Todos los derechos reservados.

INSCRIPCIÓN PEVAU

Pagar con recibo bancario

¡CUIDADO!

- ✓ Una vez impreso el recibo bancario no se podrá cambiar a pagar con tarjeta

 **Universidad de Sevilla**

Curso: 2020-21
N.I.F.: [REDACTED]

Estudiante: [REDACTED]

CONCEPTOS			
Concepto	Cant	Ip. unt.	Total
MATRÍCULA PEVAU - MATERIAS/FASE DE ADMISIÓN	3.00	14.70	44.10
MATRÍCULA PEVAU - MATRÍCULA FASE DE ACCESO	1.00	58.80	58.80
Importe total			102.90

DESCUENTOS		
Código	Tipo de descuento	Descuento
10	Familia Numerosa de Categoría General	- 51.45

PAGO						
Pago	Referencia	Imp. Euros	Emission	Vencimiento	Cobro	IBAN
1	2020708911411	51.45	27-05-21	07-06-21		

Este recibo deberá ser abonado en el Banco de Santander por los medios de pago de recibos que esta Entidad disponga (telemático, en cajeros automáticos o en ventanilla)

Sevilla, 27 de mayo de 2021

Referencia: 2020708911411
CODIGO PROCEDIMIENTO RECAUDACION - CPR 9050794

Emisor:	04118001	031	Referencia:2020708911411	Identificación: 000057	Imp. Euros:	51.45
---------	----------	-----	--------------------------	------------------------	-------------	-------

905070411800103120207089114110000570000005145059

INSCRIPCIÓN PEVAU

Modificación de matrícula

Si quieres modificar las materias en tu matrícula, vuelve a entrar en: <https://sevius4.us.es/?autopevau> y realiza los cambios

Conectando desde la red de la US

UNIVERSIDAD DE SEVILLA 1909 Secretaría Virtual (adoptado por 30203257) SEVIUS Sevilla, Martes 11 de Mayo de 2021

LA SECRETARÍA VIRTUAL ESTUDIANTES PERSONAL DOCENTES OTROS BUSCAR AÑADIR A FAVORITOS CERRAR SESIÓN

SOLICITUD DE MATRÍCULA: PRUEBA DE ACCESO Y ADMISIÓN A LA UNIVERSIDAD

Datos de la Matrícula PEVAU de: [REDACTED]

Resguardo cartapago

SI DESEA MODIFICAR LOS DATOS DE SUS MATERIAS MATRICULADAS PULSE EL BOTÓN DE ABAJO

Modificación de Materias

UNIVERSIDAD DE SEVILLA C/ S. Fernando, 4, C.P. 41004-Sevilla, España. Centralita exterior: 954551000

INSCRIPCIÓN PEvAU

Si quieres cambiar datos personales

accesopau@us.es

DESARROLLO PEvAU

¿CUÁNDO?

¿DÓNDE SE
EXAMINA EL
ALUMNADO DE
MI CENTRO?

CALENDARIO
PRUEBAS DE ACCESO Y ADMISIÓN A LA
UNIVERSIDAD 2024

HORARIO	1º DÍA	2º DÍA	3º DÍA
8:00 h	Citación y Distribución	Citación y Distribución	Citación y Distribución
8:30-10:00 h	<ul style="list-style-type: none"> LENGUA CASTELLANA Y LITERATURA II 	<ul style="list-style-type: none"> ANÁLISIS MUSICAL II DIBUJO ARTÍSTICO II LATÍN II MATEMÁTICAS II CIENCIAS GENERALES 	<ul style="list-style-type: none"> HISTORIA DE LA MÚSICA Y DE LA DANZA DISEÑO DIBUJO TÉCNICO II BIOLOGÍA
10:00-11:00 h	Descanso	Descanso	Descanso
11:00-12:30 h	<ul style="list-style-type: none"> HISTORIA DE ESPAÑA HISTORIA DE LA FILOSOFÍA 	<ul style="list-style-type: none"> ARTES ESCÉNICAS II MATEMÁTICAS APLICADAS A LAS CC. SS. II GRIEGO II DIBUJO TÉCNICO APLICADO A LAS ARTES PLÁSTICAS Y AL DISEÑO II 	<ul style="list-style-type: none"> LENGUA EXTRANJERA (Fase de Admisión) TÉCNICAS DE EXPRESIÓN GRÁFICO-PLÁSTICA LITERATURA DRAMÁTICA GEOGRAFÍA QUÍMICA
12:30-13:30 h	Descanso	Descanso	Descanso
13:30-15:00 h	<ul style="list-style-type: none"> LENGUA EXTRANJERA (Fase de Acceso) 	<ul style="list-style-type: none"> CORO Y TÉCNICA VOCAL II MOVIMIENTOS CULTURALES Y ARTÍSTICOS FÍSICA EMPRESA Y DISEÑO DE MODELOS DE NEGOCIO 	<ul style="list-style-type: none"> HISTORIA DEL ARTE FUNDAMENTOS ARTÍSTICOS GEOLOGÍA Y CIENCIAS AMBIENTALES TECNOLOGÍA E INGENIERÍA II
16:30 h	X	Citación y Distribución	Citación y Distribución
17:00-18:30 h		4.º TRAMO EXÁMENES INCOMPATIBILIDAD HORARIA (Si no se pueden realizar 3.º día)	1.º TRAMO EXÁMENES INCOMPATIBILIDAD HORARIA
18:30-19:00 h		Descanso	Descanso
19:00-20:30 h		5.º TRAMO EXÁMENES INCOMPATIBILIDAD HORARIA (Si no se pueden realizar 3.º día)	2.º TRAMO EXÁMENES INCOMPATIBILIDAD HORARIA
20:30-21:00 h		Descanso	Descanso
21:00-22:30 h	X		3.º TRAMO EXÁMENES INCOMPATIBILIDAD HORARIA

- Conv. Ordinaria: martes 4, miércoles 5 y jueves 6 de junio
- Conv. Extraordinaria: martes 2, miércoles 3 y jueves 4 de julio

DESARROLLO PEvAU

HORARIO PRUEBAS DE ACCESO Y ADMISIÓN 2024

EXÁMENES INCOMPATIBILIDAD HORARIA

EN SEVILLA CAPITAL:
Una Sede en ETSI Informática

EN SEDES COMARCALES:
Cada uno en su Sede

DESARROLLO PEvAU

CADA CENTRO TENDRÁ ASIGNADA UNA SEDE

SEVILLA CAPITAL

PROVINCIA DE SEVILLA

**SEDE ALUMNOS CON
NECESIDADES ESPECÍFICAS DE
APOYO EDUCATIVO**

DESARROLLO PEvAU

**Y CADA
ESTUDIANTE
TENDRÁ
ASIGNADO
UN AULA Y
PUESTO DE
EXAMEN**

SEDE 1

SEGUNDA PLANTA

AULA 2.1

MATERIA FÍSICA

DE CUEVAS SOLÍS A FAJARDO RUIZ

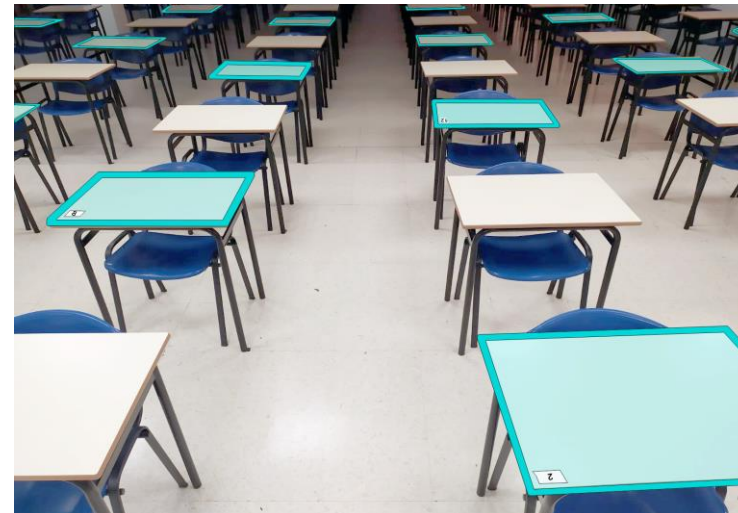

DESARROLLO PEvAU

IDENTIFICACIÓN Y LLAMAMIENTO

U
Universidades Públicas de Andalucía

PRUEBA DE ACCESO A LA UNIVERSIDAD

Ejercicio de: _____

DOC: _____
NOMBRE: _____
CENTRO: _____
MATERIA: _____

0547002015753

Apellidos: _____
Nombre: _____ D.N.I.: _____
Centro: _____

1ª Calificación: _____
2ª Calificación: _____
3ª Calificación: _____

HISTORIA DE ESPAÑA

HISTORIA DE ESPAÑA

El alumnado entrará en el aula y ocupará el puesto asignado

Comprobarán su identidad

Se le entregará el papel identificado

DESARROLLO PEVAU

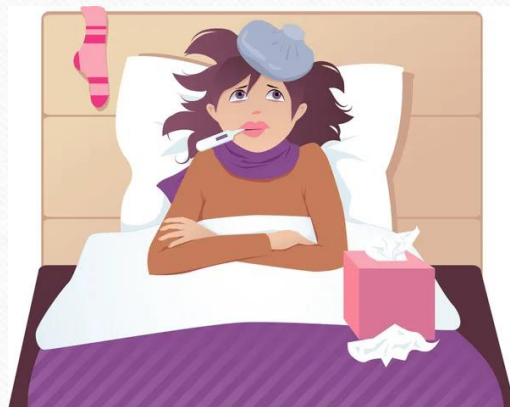

INCIDENCIAS DURANTE LAS PRUEBAS

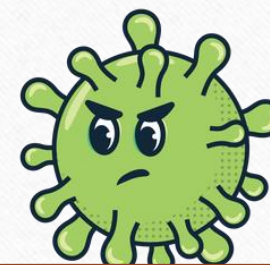

ENVIAR UN CORREO ELECTRÓNICO A
orientapau1@us.es

- Indicar la incidencia y qué solicita
- Datos personales:
 - Nombre
 - DNI
 - Correo electrónico
 - Teléfono de contacto
- Justificante médico o de la incidencia

DESARROLLO PEvAU

INCIDENCIAS DURANTE LAS PRUEBAS

QUÉ SE PUEDE SOLICITAR

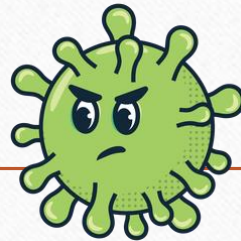

REALIZAR LOS EXÁMENES LOS DÍAS ESTABLECIDOS PARA LAS INCIDENCIAS

REALIZAR LOS EXÁMENES EN LA CONVOCATORIA EXTRAORDINARIA CON VALIDEZ DE JUNIO A EFECTOS DE PREINSCRIPCIÓN

¿CÓMO CONOCER LAS
CALIFICACIONES?

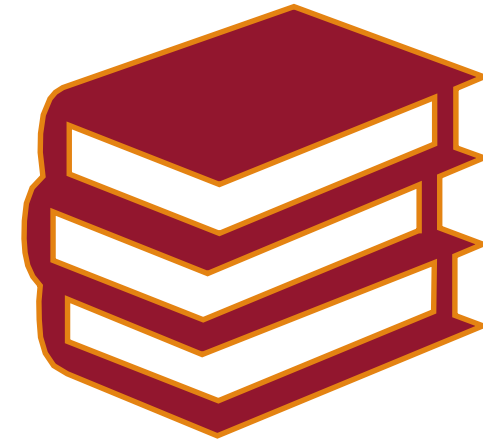

CALIFICACIONES PEvAU

CALIFICACIONES PEvAU

1.

- Envío de correo electrónico personalizado con las calificaciones PEvAU a cada estudiante que haya comunicado a la Universidad de Sevilla su dirección de email de contacto.

2.

- Envío de mensaje SMS personalizado con las calificaciones PEvAU a cada estudiante que haya comunicado a la Universidad de Sevilla su teléfono móvil de contacto.

3.

- En la Secretaría Virtual de la Universidad de Sevilla, se puede acceder a las calificaciones mediante una consulta personalizada con el usuario virtual (UVUS). Se puede imprimir un informe PDF con los datos de la tarjeta PEvAU.

4.

- Descarga de la tarjeta PEvAU oficial con sello electrónico en la Sede Electrónica de la Universidad de Sevilla, mediante consulta personalizada con el usuario virtual (UVUS).

CALIFICACIONES PEvAU

PRUEBA DE ACCESO Y ADMISIÓN A LA UNIVERSIDAD

Año: 2017
Convocatoria: Ordinaria

Calificaciones obtenidas en la Prueba de Acceso y Admisión a la Universidad por:

Nombre: _____
Documento: _____
Centro: _____

Según acta de fecha: 15 de julio de 2017

Nota media del expediente de Bachillerato:	7.00
CALIFICACIÓN PEvAU ¹:	6.740
COM. TEX. LENGUA CAST. Y LIT.	5.00
HISTORIA DE ESPAÑA	9.00
LENGUA EXTRANJERA (FRANCÉS)	9.00
MATEMÁTICAS II	4.98
CALIFICACIÓN FASE ACCESO ²:	6,878

CALIFICACIÓN MATERIAS FASE ADMISIÓN ³:	
DIBUJO TÉCNICO II	5.00
FÍSICA	8.87
GEOLOGÍA	4.12
QUÍMICA	0.00

- 1.-Calificación PEvAU:(nota1+nota2+nota3+nota4)/4.
- 2.-Calificación Fase Acceso = media expediente*0.6 + calificación PEvAU*0.4
- 3.-Las calificaciones de las materias de la Fase de Admisión tendrán validez para el acceso a la universidad durante los dos cursos académicos siguientes a la superación de las mismas.

Código Seguro de verificación: ZzIVCwYctoZVLm6ufSlkHX5CKCJ3NmbA. Permite la verificación de la integridad de una copia de este documento electrónico en la dirección: <https://sede.us.es/web/guest/verifirma>. Este documento incorpora firma electrónica reconocida de acuerdo a la Ley 59/2003, de 19 de diciembre, de firma electrónica.

EMITIDO POR	UNIVERSIDAD DE SEVILLA (MEDIANTE SELLO ELECTRÓNICO VINCULADO A LA MISMA)		
ID. FIRMA	afirma.us.es	ZzIVCwYctoZVLm6ufSlkHX5CKCJ3NmbA	PÁGINA 1 / 1

ZzIVCwYctoZVLm6ufSlkHX5CKCJ3NmbA

Secretaría Virtual
UNIVERSIDAD DE SEVILLA

Sevilla, Martes 1 de Marzo de 2022

PRUEBAS DE ACCESO Y ADMISIÓN A LA UNIVERSIDAD DE SEVILLA

[Consulta de matrícula de la prueba de Mayores de 25 años](#)

[Consulta de matrícula de la prueba de Mayores de 45 años](#)

[Consulta de Calificaciones de la prueba de Mayores de 25 años](#)

[Consulta de Calificaciones de la prueba de Mayores de 45 años](#)

[Calificación de la PEvAU](#)

CALIFICACIONES PEvAU

REVISIÓN CALIFICACIONES

PUBLICACIÓN CALIFICACIONES PROVISIONALES

3 Días hábiles para solicitar revisión

REVISIÓN CALIFICACIONES

2º Corrector (calificación final: media dos calificaciones)

Diferencia de 2 o más puntos

3º corrector (calificación final: media 3 calificaciones)

Los errores materiales se subsanarán sin causar perjuicio al estudiante

PUBLICACIÓN CALIFICACIONES DEFINITIVAS

2 Días hábiles para solicitar ver examen

VISTA DE EXAMEN

Se fijará la fecha para la Vista de Examen en el plazo de 10 días hábiles desde la publicación de las calificaciones definitivas

CALIFICACIONES PEvAU

SOLICITUD DE REVISIÓN DE CALIFICACIONES

Acceso desde servidor de pruebas

 **Secretaría Virtual**
UNIVERSIDAD DE SEVILLA

Sevilla, Martes 30 de Abril de 2013 
Salir ↗

La Secretaría Virtual [Mi perfil](#) [Mis notificaciones](#) [Otras utilidades](#) [Actualizar menú](#)

Estás en: [Mi perfil](#) > [Reclamaciones PAU](#) 

Reclamaciones PAU

Esta solicitud anula las posibles solicitudes realizadas anteriormente por esta vía

Marque aquellos exámenes en los que solicita Reclamación o Segunda Corrección

COD_ASI	ASIGNATURA	NOTA	SEGUNDA CORRECCIÓN
5668	COM. TEX. LENGUA CAST. Y LIT.	2,75	<input type="checkbox"/>
5702	DBUJO TÉCNICO II	6,50	<input checked="" type="checkbox"/>
5700	FÍSICA	3,30	<input type="checkbox"/>
5753	HISTORIA DE ESPAÑA	6,00	<input checked="" type="checkbox"/>
5673	LENGUA EXTRANJERA (INGLÉS)	5,25	<input type="checkbox"/>
5685	MATEMÁTICAS II	1,00	<input checked="" type="checkbox"/>

Universidad de Sevilla. C/ S. Fernando, 4, C.P. 41004-Sevilla, España. Centralita exterior: 954551000

ACCESO Y ADMISIÓN

CONCEPTOS, NOVEDADES Y CALENDARIOS

PEVAU 2024

ADAPTACIONES Y ESTRUCTURA

PEVAU 2024

INSCRIPCIÓN, DESARROLLO Y REVISIÓN
CALIFICACIONES

ADMISIÓN GRADOS

PREINSCRIPCIÓN, CUPOS,
DOCUMENTACIÓN Y CASOS
PRÁCTICOS

ADMISIÓN EN ESTUDIOS DE GRADO

DISTRITO ÚNICO ANDALUZ

Los requisitos de admisión a Grados

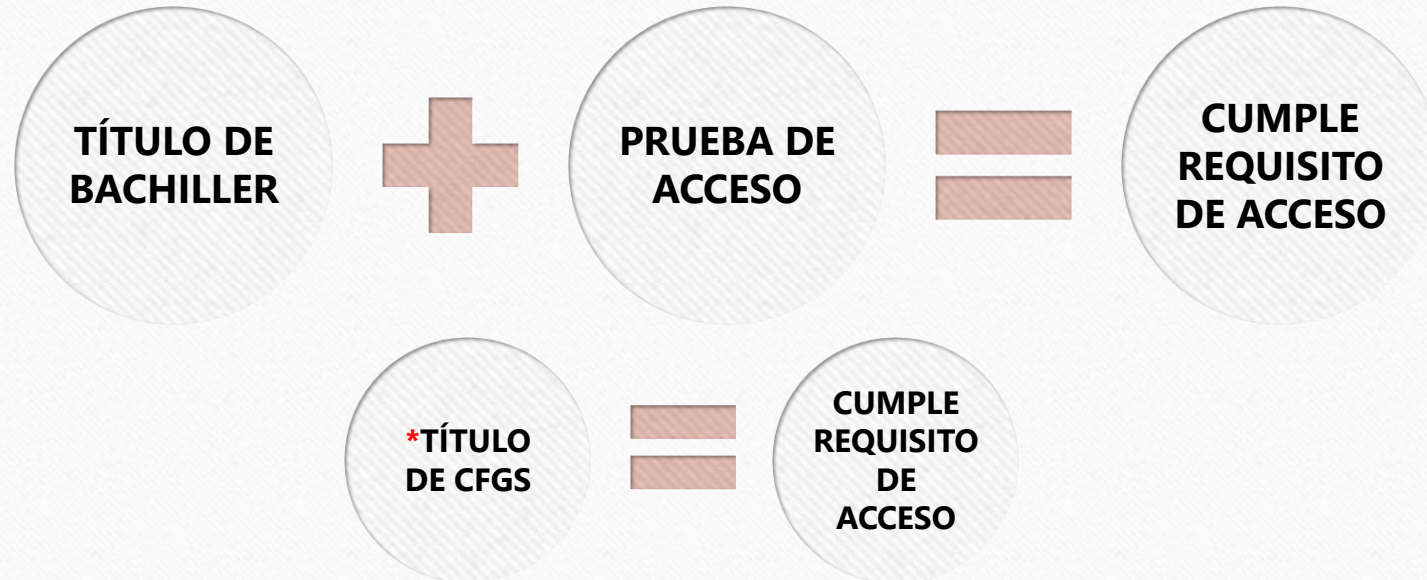

*** Se considerará la familia profesional como uno de los criterios de admisión en los estudios de grado.** (Resolución de 24 de abril de 2017, de la Dirección General de Universidades, por la que se hace público el acuerdo de 22 de marzo de 2017, de la Comisión del Distrito Único Universitario de Andalucía)

Abono de los derechos de expedición de título antes del:

FASE ORDINARIA 11 de julio 2024

FASE EXTRAORDINARIA 26 de julio 2024

¿Cómo solicitar la admisión a los Grados de la Universidad de Sevilla?

Quiero estudiar en la Universidad
¿Cómo solicito la admisión a los Grados en la Universidad de Sevilla?

INCLUSO AQUELLOS QUE:

- No han superado la PEVAU**
- Se presentan a la PEVAU los días reservados para incidencias.**
- Están esperando las calificaciones reclamadas.**
- Están pendientes de las reclamaciones presentadas en la Delegación de Educación.**

- **LAS CALIFICACIONES SE ACTUALIZAN AUTOMATICAMENTE EN LAS DISTINTAS ADJUDICACIONES DE NO SER ASÍ PRESENTAR UNA ALEGACIÓN POR VÍA TELEMÁTICA:**

<https://lajunta.es/portaldua>

- **LA PREINSCRIPCIÓN ESTARÁ CONDICIONADA A LOS RESULTADOS DEFINITIVOS**

¿Dónde, Cómo y
Qué estudios
solicitar?

¿Cómo, dónde y qué estudiar?

Solicitud de Preinscripción

- Solicita sin pensar en la nota de corte del curso anterior.
- Solicita por orden según tus preferencias, cualesquiera titulaciones y centros ofertados por todas las universidades andaluzas.
- Solicita la Preinscripción vía telemática.

Realiza la solicitud de Preinscripción: ¿CÓMO? 

A través de la página web de Distrito Único Andaluz: <https://lajunta.es/portaldua>

- Grabada la solicitud te facilitará el sistema informático una copia en PDF
- En el momento de cumplimentar la solicitud el solicitante deberá establecer una contraseña, que será necesaria para acceder posteriormente a los datos de su expediente de admisión, y demás procesos telemáticos y en algunos casos para la automatrícula.

¿Cuántas solicitudes puedo presentar?

La solicitud será única :

Contemplará por orden de preferencia todas las peticiones de las titulaciones que la persona interesada desee formular.

Dicho orden será vinculante durante todo el proceso de admisión.

Durante el plazo de presentación de solicitudes se podrá desistir de una solicitud ya presentada y presentar una nueva.

¿Quiero seleccionar un Grado y Universidad?

SELECCIONAR EL GRADO Y UNIVERSIDAD :

- POR ORDEN SIGUIENDO LAS PREFERENCIAS
- SIN PENSAR EN LA NOTA DE CORTE DEL CURSO ANTERIOR

Vinculación en los estudios de Grados

La vinculación por orden de preferencia de grados se establece en la solicitud. Durante el plazo de solicitud puedes modificar tus peticiones tantas veces como sea necesario.

Cambios vía telemática en la siguiente web:
<https://lajunta.es/portaldua>

- Una vez publicada cada lista de adjudicación, está permitido **insertar, reordenar o desistir** de alguna o algunas de sus peticiones.
- Debe tenerse en cuenta que, si ello implica la inclusión en una lista de espera de una titulación que no se había solicitado previamente en esa adjudicación, **la petición solo será atendida si quedan plazas vacantes.**

NOTAS DE CORTES CURSO ACADÉMICO 2023/2024

https://www.juntadeandalucia.es/economiaconocimientoempresasyuniversidad/sguit/?q=grados&d=g_not_cor_anteriores_top.php

U Distrito Único Andaluz

Inicio / Grados / Notas de corte de años anteriores

NOTAS DE CORTE DE AÑOS ANTERIORES desde el curso 2010/2011

AVISO IMPORTANTE: La nota de corte la establece el último solicitante que es admitido en su titulación y centro y formaliza su matrícula, y dependerá cada curso, del número de plazas que se oferten, el número de solicitantes que concurran por ella y las calificaciones que acrediten.

La notas que se consultan en esta web son las definitivas obtenidas por los alumnos que participaron en la convocatoria ordinaria (junio), aunque se corresponden con la última lista de admitidos de dichos alumnos, que se publicaron en el mes de noviembre del respectivo año. Por lo tanto, sólo sirven como referencia para el siguiente curso a todas personas que realice su solicitud en la primera fase.

EN NINGÚN CASO CONFÍE EN QUE SI SU NOTA ES MAYOR QUE LA QUE APARECE EN ESTA WEB PARA CURSOS ANTERIORES, EN EL SIGUIENTE CURSO OBTENDRÁ PLAZA CON TODA SEGURIDAD.

Rellene suficientes peticiones cuando formule su solicitud en previsión de que la nota de corte para el próximo curso sea mayor que las de anteriores convocatorias.

La Comisión del Distrito Único Andaluz

Indique uno o más criterios de búsqueda y pulse **Buscar** para encontrar las notas obtenidas en Andalucía de años anteriores que se ajusten a su interés.

Universidad	Familia	Curso de acceso.
Cualquiera	Cualquiera	Cualquiera
Titulación		
Cualquiera		

Buscar  Nueva búsqueda

Haz clic en la pestaña de **“Grados”** y posteriormente en **“Notas de corte de años anteriores”**.

⚠ No olvides que son notas orientativas. Solicita los grados por orden de preferencia. ⚠

¿Dónde y cómo hacer mi solicitud de preinscripción a los grados universitarios?

U Distrito Único Andaluz

Inicio

Grados Másteres

Este portal esta destinado a quienes desean acceder a la Unive

GRADOS | Eventos Destacados

- ★ Presentación de Solicitudes de la Fase Ordinaria
- ★ Criterios Específicos de Corrección de PÉVAU

U Distrito Único Andaluz

Inicio / Grados

Grados Másteres Itinerarios Curriculares Concretos Doctorados

Fechas más relevantes del proceso de preinscripción	Mayores de 40 años ▾
Catálogo de Grados	Mayores de 45 años ▾
Notas de corte de años anteriores	Titulados Universitarios ▾
Procedimiento tras las publicación de listas	Bachillerato Europeo, Internacional o sistemas educativos de Estados de la UE. o con acuerdos internacionales. ▾
Desde Bachillerato ▾	Desde Estudios Extranjeros homologados al de Bachiller Español ▾
Desde Ciclos Formativos de Grado Superior ▾	Documentación a aportar
Mayores de 25 años ▾	Oficinas de admisión

Hacer clic en la pestaña de “**Grados**” para ir al panel de Grados. También se puede acceder desde el **acceso directo** de la página de inicio.

¿Cómo puedo acceder a la solicitud de preinscripción a Grados?

U¹ DISTRITO ÚNICO ANDALUZ

Solicitud de Admisión a las Universidades Públicas de Andalucía
Acceso a Grados. Curso 2021 / 2022

Solicitud de Admisión Normativa

Solicitud de Admisión a los Grados en el Distrito Único Universitario de Andalucía

Esta es la única vía de presentación de solicitudes para el curso académico 2021/2022.

▶ Acceso a la solicitud

▶ Oficinas de Preinscripción

Dado que Microsoft ya no da soporte a Windows XP ni a Internet Explorer 8, recomendamos utilizar Mozilla Firefox para la cumplimentación de las solicitudes

 **Firefox** Descargar Mozilla Firefox

Hacer clic en **“Acceso a la solicitud”**.

Quando sale esta pantalla, hay que introducir el documento de identidad.

U¹ DISTRITO ÚNICO ANDALUZ

Solicitud de Admisión a las Universidades Públicas de Andalucía
Acceso a Grados. Curso 2021 / 2022

Acceso a la solicitud

Introduzca su D.N.I. / N.I.E., indique su nacionalidad y pulse Continuar. En caso de poseer otro documento de identidad, seleccione "Otro documento" e introdúzcalo completo.

Seleccione su tipo de documento: D.N.I. / N.I.E. Otro documento

Nº Documento:

Nacionalidad:

▶ Continuar ▶ Volver

O bien utilice su certificado digital para acceder

 Acceso con certificado digital

¿Cómo puedo acceder a la solicitud de preinscripción a Grados?

U
DISTRITO ÚNICO ANDALUZ

Solicitud de Admisión a las Universidades Públicas de Andalucía
Acceso a Grados. Curso 2021 / 2022

Acceso a la Solicitud

Indique los siguientes datos para continuar. Si son correctos, el sistema incorporará, automáticamente, los datos que figuren en poder del Distrito Único Andaluz y sean útiles para formalizar su solicitud:

Fecha de Nacimiento (formato dd/mm/yyyy) / /

[▶ Continuar](#) [▶ Volver](#)

Confirmar datos que el Distrito Único ha detectado automáticamente

En cumplimiento de la ley de Protección de Datos, es necesario que aporte información adicional para verificar su identidad y poder emplear los datos académicos que obran en poder del Distrito Único Andaluz acerca de Ud.

Por favor, confirme la siguiente calificación

He superado las Pruebas de Acceso a la Universidad en el curso 2008/2009 o anterior. Convocatoria Ordinaria/2004

Introduzca Calificación |

[▶ Continuar](#) [▶ Desconozco la nota, continuar sin incorporar datos automáticos](#)

El sistema también pide introducir la fecha de nacimiento y la calificación obtenida en las Pruebas de Acceso.

Preferencias y orden de las peticiones de Grados

SOLICITAR POR ORDEN DE PREFERENCIA

Solicitud de Admisión a las Universidades Públicas de Andalucía
Acceso a Grados. Curso 2014/2015

Anterior
DATOS PERSONALES
VÍAS DE ACCESO
PETICIONES
SIMULTANEIDAD
VALIDACIÓN Y GRABACIÓN
Siguiente

Peticiones

[Pulse aquí para conocer el cálculo de sus notas de admisión](#)

Indique uno o más criterios de búsqueda y pulse **Buscar** para encontrar los grados ofertados en Andalucía que se ajusten a su interés. Puede efectuar cuantas búsquedas sea necesario para localizar y agregar cuantas peticiones desee.

Universidad:

Titulación:

Familia:

Titularidad del Centro:

[▶ Buscar](#) [▶ Nueva Búsqueda](#)

Registradas en su solicitud por orden de preferencia

Nº	Código	Universidad	Titulación	Centro	
1	829014	SEVILLA	COMUNICACIÓN AUDIOVISUAL	C. ESTUD.UNIV. EUSA (ADS)	✕ ↑ ↓

Si desea conocer más titulaciones de esta familia o afines a la misma, pulse aquí

5 Resultados. Pulse sobre cualquier columna para agregar la petición a su solicitud

Titularidad del Centro: P Público A Adscrito
Ramas del Conocimiento: AYH Arte y Humanidades - C Ciencias - IYA Ingeniería y Arquitectura - SD Ciencias de la Salud - SYJ Sociales y Jurídicas

Tipo	Código	Universidad	Titulación	Centro	Área	Localidad
A	929008	PABLO DE OLAVIDE	COMUNICACIÓN	C. U. SAN ISIDORO	SYJ	SEVILLA
A	829014	SEVILLA	COMUNICACIÓN AUDIOVISUAL	C. ESTUD.UNIV. EUSA (ADS)	SYJ	SEVILLA
P	829001	SEVILLA	COMUNICACIÓN AUDIOVISUAL	F. COMUNICACIÓN	SYJ	SEVILLA
P	429007	GRANADA	COMUNICACIÓN AUDIOVISUAL	F. BIBLIOTECONO. Y DOCUM.	SYJ	GRANADA
P	729001	MÁLAGA	COMUNICACIÓN AUDIOVISUAL	F. CIENCIAS COMUNICACIÓN	SYJ	MALAGA

Titularidad del Centro: P Público A Adscrito
Ramas del Conocimiento: AYH Arte y Humanidades - C Ciencias - IYA Ingeniería y Arquitectura - SD Ciencias de la Salud - SYJ Sociales y Jurídicas

No olvides grabar la preinscripción

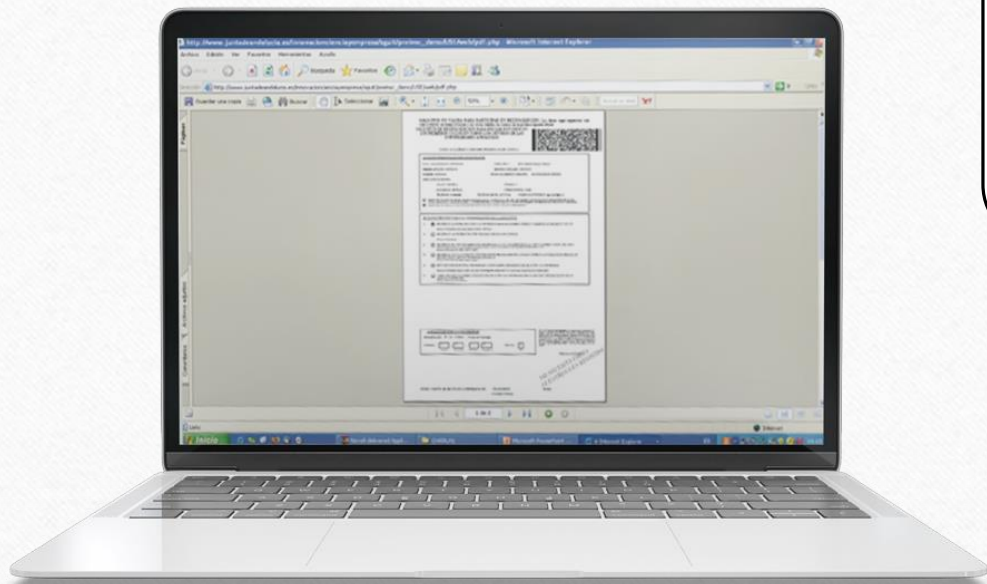

Al finalizar la Preinscripción, hay que darle al botón de **“Grabar”** y se emitirá un PDF. También se enviará un SMS o email con dicho PDF que hay que conservar.

De conformidad con lo establecido en el artículo 28 de la Ley 39/2015, de 1 de octubre, del Procedimiento Administrativo Común de las Administraciones Públicas, no será necesario aportar la documentación que de forma electrónica pueda ser obtenida por la Comisión del Distrito Único Universitario de Andalucía, salvo que el interesado manifieste su oposición al cumplimentar su solicitud electrónica motivando la misma, en cuyo caso deberá aportar la documentación correspondiente. **Para ello, el sistema informático indicará al solicitante, en el momento de formalizar la solicitud, la necesidad de aportar algún documento según su situación personal o circunstancia de acceso, que se tendrá que incorporar telemáticamente a la solicitud.**

Cuando dicha **documentación no incorpore la firma electrónica** de Acuerdo con el artículo 26 de la Ley 39/2015, de 1 de octubre, al tratarse de un procedimiento de concurrencia competitiva **se requerirá**, en virtud de lo establecido en el artículo 28.5 de la citada Ley, que la persona solicitante presente **los originales de estos documentos en el lugar y forma que la universidad determine para que la admisión y la correspondiente matrícula se eleven a definitiva.**

LOS SOLICITANTES DE ESTOS CUPOS DEBEN CUMPLIR ADEMÁS CON LOS REQUISITOS ACADÉMICOS

- **Solicitantes con Discapacidad o Necesidades Educativas Especiales Asociadas a una Discapacidad.**
- **Deportistas de Alto Nivel o de Alto Rendimiento.**
- **Personas en riesgo de exclusión social residentes en **Andalucía**.**
- **Las personas menores y extuteladas del Sistema de Protección de **Andalucía**.**

Reservas de plazas:

5% de plazas Grado del total de las ofertadas

Estudiantes con Discapacidad igual o superior al 33%

Estudiantes con Necesidades Educativas Especiales mínimo

1%

A asociadas a la condición de Discapacidad que han precisado de recursos y apoyos durante su escolarización”

1% de plazas adicionales de la oferta de plazas de cada Grado

“Estudiantes en riesgo de exclusión social residentes en Andalucía”

“Estudiantes para las personas perceptoras de la renta mínima de inserción”

Estudiantes de Altas Capacidades

Simultanear

2 Grados

Aquellas personas que, además de alcanzar la nota de admisión correspondiente a cada uno de los estudios, acrediten la condición de Estudiante de Altas Capacidades Intellectuales por la Consejería de Educación y Deporte de la Junta de Andalucía

Las personas menores y extuteladas del Sistema de Protección de Andalucía.

DOCUMENTACIÓN:

• CERTIFICADO DE LA CONSEJERÍA :

Sede:

Consejería de Inclusión Social, Juventud, Familias e Igualdad

Avda. de Hytasa, nº 14
Sevilla, 41071

Teléfono: 955 048 000
Fax: 955 048 234

DOCUMENTACIÓN DISCAPACIDAD

<https://www.juntadeandalucia.es/organismos/igualdadpoliticassocialesyconciliacion/areas/discapacidad/solicitudes/paginas/tarjeta-grado.html>

SOLICITAR TARJETA

DOCUMENTACIÓN:

- ✓ Certificado acreditativo expedido por la Delegación Territorial de Salud y Políticas Sociales de la Junta de Andalucía u organismo competente en otras comunidades autónomas.

Discapacidad revisable, sin indicación expresa de plazo de revisión

CERTIFICADO: MÁXIMO 2 AÑOS ANTIGÜEDAD

ALTAS CAPACIDADES INTELECTUALES PUEDE SOLICITAR DOS GRADOS

- Cumplir requisito superada PEVAU o Ciclo Formativo de Grado Superior.
- Alcanzar la nota de admisión en dichos grados.

Junta de Andalucía
Consejería de Educación y Deporte

Inicio > La Consejería > Secretaría General de Educación y Formación Profesional >

Dirección General de Atención a la Diversidad, Participación y Convivencia Escolar

Información general

Título: Alameda García Rosado

Sede: Edificio Torreblanca
Avda. Juan Antonio de Vilaverde, s/n. Isla de la Cartuja
Sevilla, 41012
Teléfono: 955064120
Fax: 955064012
Correo electrónico: dg.diversidad.participacion.convivencia.ced@juntadeandalucia.es

Índice

1. Información general
2. Biografía
3. Funciones
4. Unidades
5. Normativa de referencia

GRADO EN MEDICINA Y SIMULTANEIDAD CON GRADO EN BIOMEDICINA

- <https://www.juntadeandalucia.es/educacion/portals/web/ced/altas-capacidades-intelectuales>

Deportistas de Alto Nivel o Alto Rendimiento

3% Deportistas de Alto Nivel o Alto Rendimiento.

CON EXCEPCIÓN DEL

8% en los grados en: Fisioterapia y Ciencias de la Actividad Física y del Deporte).

EL ALUMNADO QUE TENGA RECONOCIDA LA CONDICIÓN DE DEPORTISTA DE ALTO NIVEL O DE ALTO RENDIMIENTO O ACCEDAN: POR EL CUPO DE DISCAPACIDAD O NECESIDADES EDUCATIVAS ESPECIALES, DEBERÁN JUSTIFICARLO DOCUMENTALMENTE EN EL PERÍODO DE PREINSCRIPCIÓN.

DE LOS DIFERENTES NIVELES DEPORTIVOS EXISTENTES PARA DEPORTISTAS DE ALTO RENDIMIENTO,

SE OTORGA PREFERENCIA

A LOS A) SOBRE LOS DEL B); A LOS DEL B) SOBRE LOS DEL C); A LOS DEL C) SOBRE LOS DEL D); Y ASÍ SUCESIVAMENTE.

Si el certificado no indica nivel se considerará G)

DEPORTISTAS DE ALTO NIVEL Y ALTO RENDIMIENTO

Requisitos

Para participar por este cupo y tener una consideración específica en el procedimiento de preinscripción para el acceso a la universidad, los estudiantes deben poseer los siguientes requisitos:

- Los requisitos académicos de acceso como cualquier otro solicitante.
- Tener reconocida la condición de deportistas de alto nivel por el Consejo Superior de Deportes.
- Estarán exceptuados de la realización de pruebas físicas que, en su caso, se establezcan como requisito para el acceso a las enseñanzas y estudios en Ciencias de la Actividad Física y del Deporte.

Quienes, a efectos de acceso a la universidad, tengan reconocida la condición de Deportista de Alto Nivel por el Consejo Superior de Deportes, o la condición de Deportista de Alto Rendimiento por el Consejo Superior de Deportes o una Comunidad Autónoma, deberán acreditarlo mediante el **certificado oficial justificativo de tal condición y nivel deportivo**, conforme a lo previsto en el artículo 2.3 del Real Decreto 917/2017, de 13 de julio sobre deportistas de alto nivel y rendimiento.

Tendrán prioridad los deportistas del Alto Nivel sobre los de Alto Rendimiento y entre estos últimos, se tendrá en cuenta el nivel deportivo conforme a lo previsto en el artículo 2.3 del Real Decreto 917/2007, de 13 de julio, sobre deportistas de alto nivel y rendimiento. **Cuando el documento aportado no incluya el nivel de deportista de alto rendimiento, se asignará el nivel g).**

¿Cómo puedo aportar la documentación que me solicitan?

DOCUMENTACIÓN: ¿DÓNDE Y CÓMO SE APORTA?

La **documentación requerida** para la Preinscripción **deberá aportarse en las fechas establecidas.**

1) Telemáticamente en el momento de la preinscripción.

(La aplicación te permitirá adjuntar la documentación requerida en formato PDF).

Si esta documentación lleva firma electrónica, no tendrás que aportar nada más para su validación por el Área de Acceso y Admisión.

2) En caso de que posteriormente se te requiera. Podrás presentarla por las siguientes vías:

De forma telemática (requiere certificado digital de la FNMT o DNI electrónico), a través del procedimiento "Presentación de instancias y solicitudes. Modelo genérico", disponible en la Sede Electrónica de la Universidad de Sevilla (<https://sede.us.es>), a la que adjuntarás en formato PDF la documentación correspondiente, indicando como destinatario en la solicitud "Universidad de Sevilla".

- La solicitud deberá incluir, de manera expresa, en el apartado «Asunto» el siguiente texto: "Documentación procedimiento admisión Grado 2024/2025".
- Si la documentación aportada no lleva firma electrónica, deberás adjuntar también declaración responsable en la que certifiques la veracidad de los datos que aportas, así como que estás en posesión de la documentación original requerida en el procedimiento solicitado.

¿Cómo puedo presentar una alegación a mi preinscripción?

ALEGACIONES EN LOS PLAZOS ESTABLECIDOS

¿Cómo hacer una alegación en referencia a tu preinscripción de Grados Distrito Único Andaluz?

- Si durante el proceso de preinscripción no estás conforme con los resultados de las adjudicaciones o hay algún error en los listados, puedes presentar una alegación para que, en su caso, pueda subsanarse el error advertido
- Estas alegaciones las podrás presentar telemáticamente en la misma aplicación de preinscripción accediendo con tu DNI y la clave que generaste en el momento de presentar la solicitud.

Para tramitar tu alegación dispones de varias opciones:

NOTA INFORMATIVA REGISTROS:

- Para consulta sobre horarios de Registro durante los meses de julio y agosto, ver en: www.us.es.
- También se podrá utilizar la sede electrónica para la presentación de escritos.
<https://institucional.us.es/cprevias>. <https://sede.us.es>

U CONSULTA, RESERVA Y CONFIRMACIÓN EN LA LISTA DE ESPERA
Admisión al curso 2021/2022 - Acceso a Grados

Consulta de adjudicación - Gestionar Alegación

SITUACIÓN DE LA SOLICITUD

1 Situación de Solicitud 2 Confirmación y reserva 3 Finalización y resguardo

Resumen del Estado de su solicitud y acciones a realizar

Quienes aporten como requisitos de acceso el resguardo de haber abonado los derechos de expedición de un título de Técnico Superior o de Bachillerato deberán:

Pago de los derechos de la obtención del título de bachillerato o del Grado de Técnico de Grado Superior

NO SE PUEDE OLVIDAR EL PAGO DEL TITULO Y CUMPLIR EL PLAZO

¡EXCLUIDO!

QUIENES ACREDITEN COMO REQUISITO DE ACCESO UN TÍTULO DE CICLO FORMATIVO DE GRADO SUPERIOR, DEBERÁN APORTAR EL RESGUARDO DE HABER ABONADO LOS DERECHOS DE EXPEDICIÓN DEL MISMO

FECHAS LÍMITE PAGO DEL RESGUARDO O TENERLOS EXPEDIDO, DE TÉCNICO SUPERIOR:

FASE ORDINARIA AL 11 DE JULIO DE 2024

FASE EXTRAORDINARIA AL 26 DE JULIO 2024

¿Qué debo hacer en cada plazo según preferencia admitida?

¿QUÉ SE DEBE HACER EN CADA PLAZO SEGÚN LA PREFERENCIA ADMITIDA?

ADMITIDO EN LA 1ª PREFERENCIA (MATRÍCULA OBLIGATORIA)

Debes **matricularte** en la titulación asignada (salvo que estés pendiente de la recepción de documentación). Si no te matriculas quedarás excluido del proceso.

ADMITIDO EN 2ª PREFERENCIA O SUCESIVAS

Si te matriculas pierdes la opción de continuar para adjudicar otra plaza de menor preferencia o la gestión de las listas de resultas

- **Reservar** la plaza que te hayan adjudicado.
- **Confirmar** las peticiones de mayor preferencia en las que desees seguir en lista de espera.

2ª ADJUDICACIÓN DE FASE ORDINARIA Y 2ª ADJUDICACIÓN DE FASE EXTRAORDINARIA

- **Matricularte**, si quieres, en la titulación asignada, de no hacerlo la **perderías**.
- **Confirmar** tu deseo de permanecer en listas de resultas en aquellas titulaciones en las que, si obtienes plaza, tengas intención de matricularte.

Anular plaza por otra de mayor preferencia

RECUERDA: Si estando matriculado en una titulación, obtienes una plaza de mayor preferencia, una vez que te matricules de la nueva plaza, estás **OBLIGADO A ANULAR** la matrícula de los estudios que abandonas.

Esa plaza vacante de tu anulación, pasará a otro alumno/a que este esperando plaza.

IMPORTANTE

EL PROCESO SE DARÁ POR CERRADO

EL 15 DE OCTUBRE DE 2024

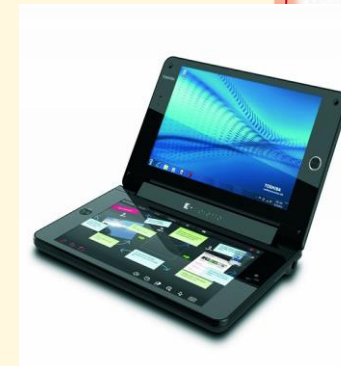

Bachillerato Europeo, Internacional o sistemas educativos de Estados de la UE. o con acuerdos internacionales.

Estar en posesión del título de Bachillerato Europeo o del diploma de Bachillerato Internacional o de títulos, diplomas o estudios de Bachillerato o Bachiller procedentes de sistemas educativos de Estados miembros de la Unión Europea o de otros Estados con los que se hayan suscrito acuerdos internacionales aplicables en materia de acceso a la universidad, en régimen de reciprocidad, siempre que dichos estudiantes cumplan los requisitos académicos en sus sistemas educativos para acceder a sus Universidades.

Quienes participen por la vía contemplada en artículo 2.8 y presenten su solicitud con posterioridad al 30 de junio, **solamente podrán presentar una única solicitud FECHAS POR DETERMINAR**

Inicio > Estudiar > Admisión > Admisión en estudios de Grado

Admisión en estudios de Grado

En esta página se facilita la información necesaria para ayudar al alumnado de nuevo ingreso a realizar el proceso de preinscripción y admisión en los títulos de grado

Normativa
LA US ESTUDIAR INVESTIGAR VIVIR LA US EMPRESAS INTERNACIONAL TRABAJA EN LA US

INFORMACIÓN PARA MÍ

Requisitos de acceso	✓
Fases y calendario	✓
Cupos y reservas de plazas	✓
Procedimiento de admisión y adjudicaciones	✓
Alegaciones y reclamaciones	✓
Documentación	✓
Límites de admisión y notas de corte	✓
Notas y folletos informativos	✓
Contacto	✓

- **Para cualquier consulta te puedes poner en contacto con nosotros mediante el correo electrónico accesogrados@us.es**
- **O presencialmente solicitando cita previa <https://institucional.us.es/cprevias/>**
- **<https://www.us.es/estudiar/que-estudiar/oferta-de-grados>**

¡¡Muchas gracias por su atención!!

